

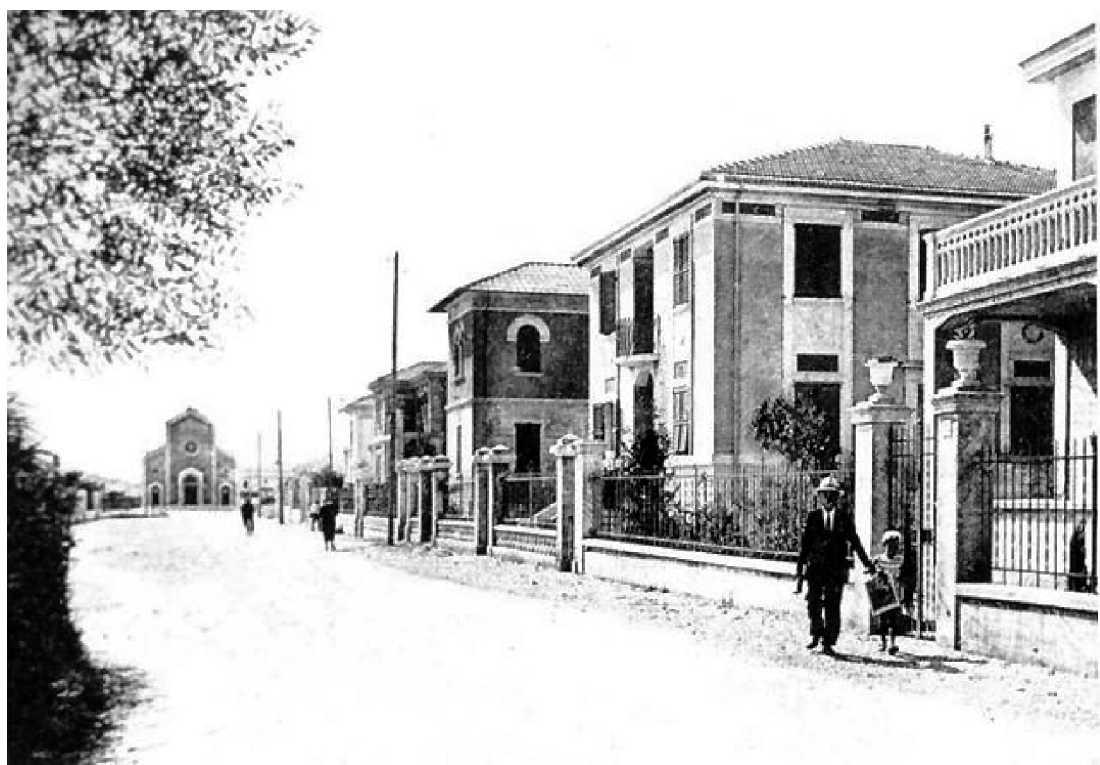

**COMUNE DI SENIGALLIA**  
Provincia di Ancona

**Piano di recupero "Ambito Pianoregolatore 1931"**  
(in variante al PRG vigente ex art. 15, L.R. 34)



**Coordinamento generale**  
Dirigente Area Tecnica Territorio Ambiente  
Ing. Gianni Roccato

**Progetto urbanistico**  
Arch. Roberto Serenelli

**Collaboratori**  
Geom. Claudio Cremonesi  
Geom. Stefano Leopizzi  
Geom. Luca Mariani

**APPROVAZIONE**  
art.15 e 30 L.R. 34/92

Elaborato  
**7**





Prescrizioni edilizie particolareggiate PdR

1:1000

 ambito del Piano di Recupero

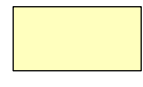
**Specifiche edifici soggetti a salvaguardia di carattere architettonico e ambientale**

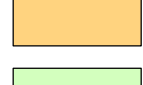
categoria di intervento:

-  restauro
-  risanamento conservativo
-  risanamento conservativo e adeguamento funzionale
-  ristrutturazione con o senza ampliamento