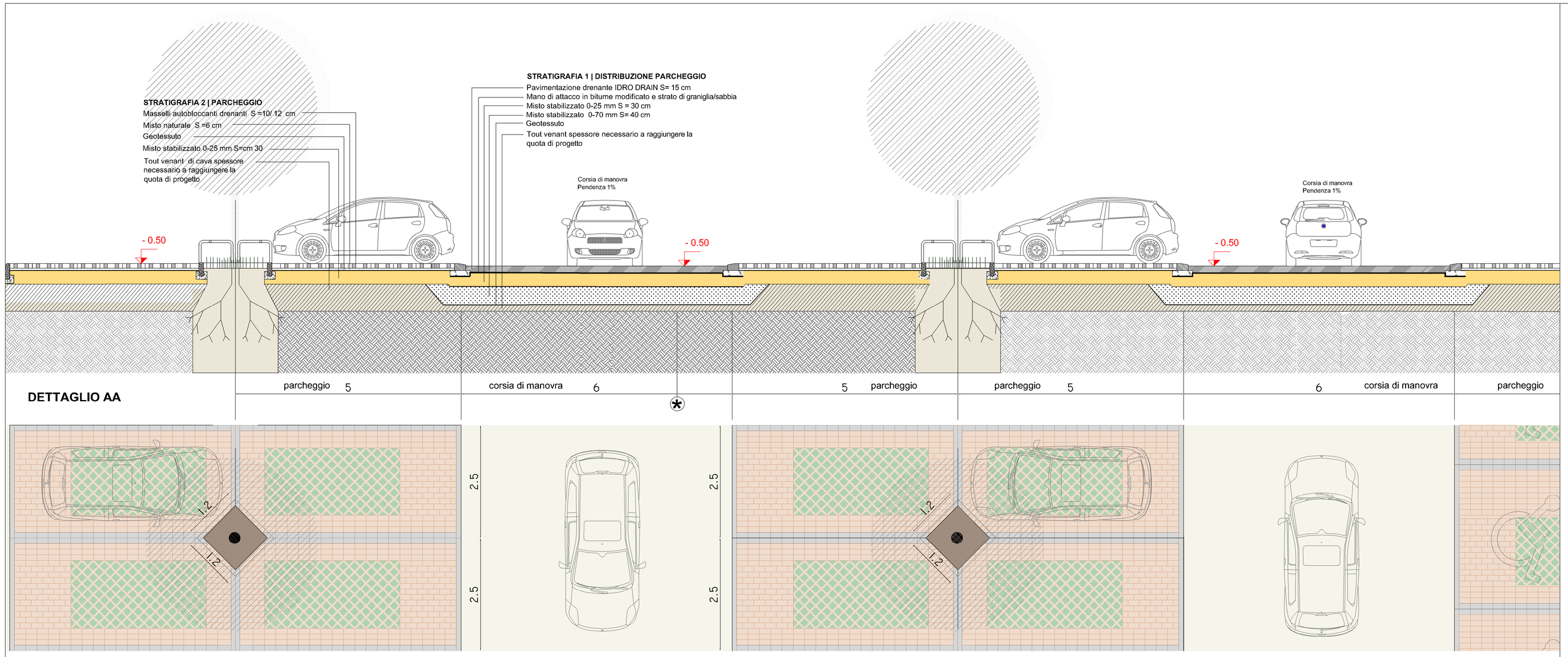

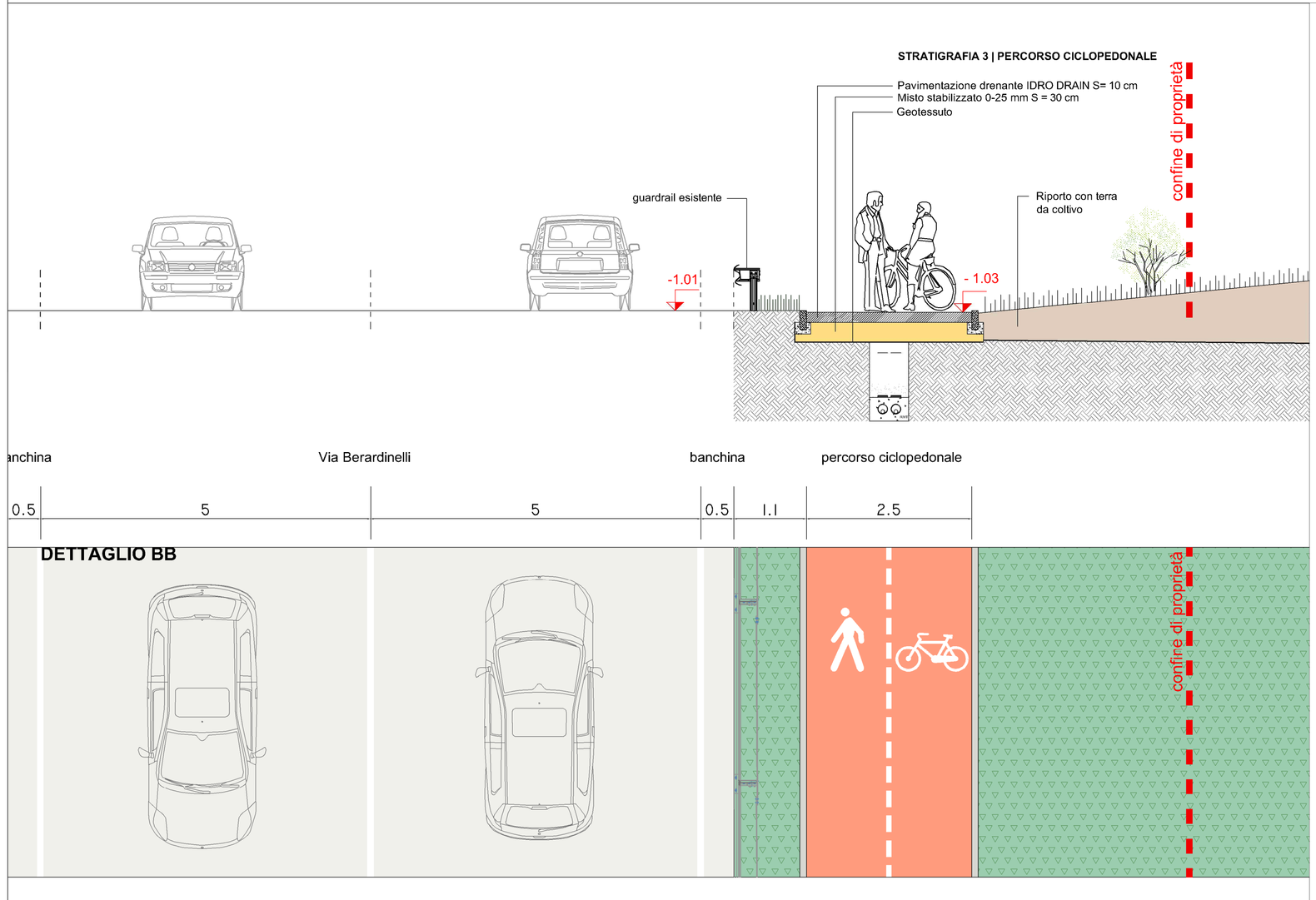

STRATIGRAFIE DI PROGETTO

STRATIGRAFIA 1

1. Pavimentazione drenante IDRO DRAIN S= 15 cm
2. Mano di attacco in bitume modificato e strato di graniglia/sabbia
3. Misto stabilizzato 0-25 mm S = 30 cm
4. Misto stabilizzato 0-70 mm S= 40 cm
5. Geotessuto
6. Tout venant di cava spessore necessario a raggiungere la quota di progetto

STRATIGRAFIA 2

1. Masselli autobloccanti drenanti S =10/ 12 cm
2. Misto naturale S =6 cm
3. Geotessuto
4. Misto stabilizzato 0-25 mm S=cm 30
5. Tout venant di cava spessore necessario a raggiungere la quota di progetto

STRATIGRAFIA 3

1. Pavimentazione drenante IDRO DRAIN S= 10 cm
2. Misto stabilizzato 0-25 mm S = 30 cm
3. Geotessuto

(*) N.B. interventi sullo strato reso impermeabile dall'attività della centrale di betonaggio

- scarifica dello strato impermeabile delle superfici esistenti per favorire l'infiltrazione delle acque superficiali nel sottosuolo
- riutilizzo del materiale rimosso per la realizzazione del tout venant necessario al rialzamento del piazzale.

CPIUa | CECCARELLI aSSOCIATI | 14/10

PROVINCIA: ANCONA	COMUNE: SENIGALLIA
UBICAZIONE: VIA CELLINI	
COMMITTENTE: Calcestruzzi Senigallia s.r.l.	

OGGETTO
PROGETTO PER LA RIQUALIFICAZIONE URBANA DELL'AREA DELLA CENTRALE DI BETONAGGIO E LA REALIZZAZIONE DI UN EDIFICIO COMMERCIALE.
PIANO ATTUATIVO

PROGETTISTI INCARICATI
DOTT. ARCH. FABIO MARIA CECCARELLI
DOTT. ARCH. MARCO MARIA CECCARELLI

GRUPPO DI PROGETTAZIONE
DOTT. ARCH. VALENTINA TROMBINI, DOTT. ARCH. SONIA BERNACCONI, DOTT. ARCH. SONIA BRONZINI

STRUTTURE,VIABILITA' E SISTEMAZIONI IDRAULICHE
DOTT. ING. GIANNI GUGLIELMO BARUCCA
DOTT. ING. MASSIMO SPADONI SANTINELLI
COLLABORATORI: DOTT. ING. GIACOMO BARUCCA, DOTT. ING. MATTEO SPADONI SANTINELLI, DOTT. ING. AURORA ZOPPINI

IMPIANTI TECNOLOGICI
DOTT. ING. STEFANO UBERTINI
COLLABORATORI: DOTT. PAOLO SENIGALLIESI, GEOM GIORDANO UBERTINI

GEOLOGO
DOTT. GIGLIOLA ALESSANDRONI

TAVOLA 10.2	OO.UU. PRIMARIE
DISEGNO : SEZIONI E PARTICOLARI COSTRUTTIVI	
SCALA 1:500-1:50	
DATA	GENNAIO 2016 / LUGLIO 2016

Corso 2 Giugno n 46 - 60019 Senigallia AN / Telefono 071/60177 Telefax 071/60933 / mail: info@cipiua.it / sito: www.cipiua.it