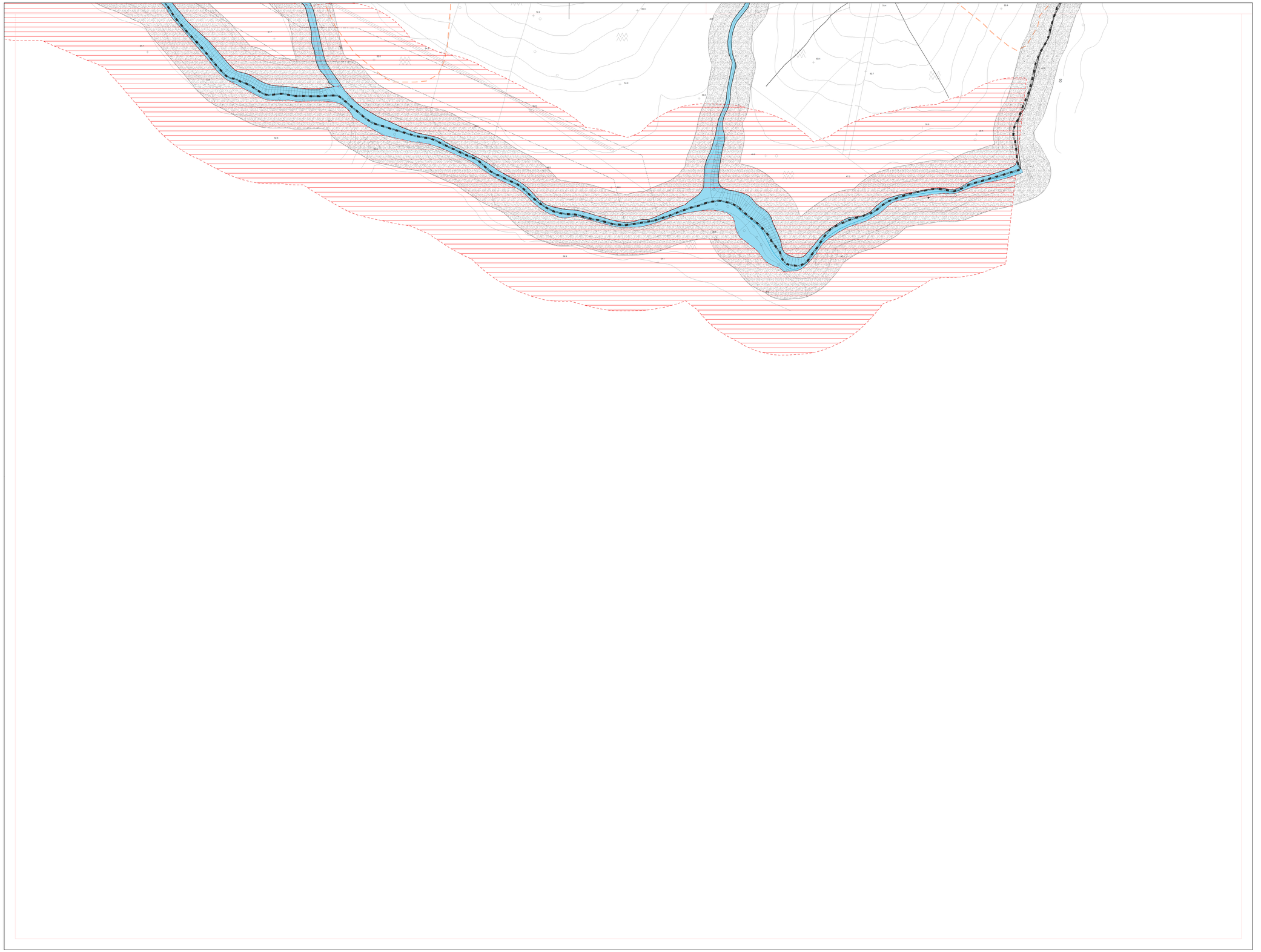

COMUNE DI SENIGALLIA

Provincia di Ancona

Revisione PRG 2015

"Misure per l'accoglienza, l'inclusione sociale e la sicurezza idrogeologica"

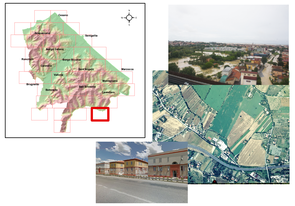

APPROVAZIONE

art.26 L.R. n.34/92

Sindaco
Maurizio Mangialardi

Assessore urbanistica
Maurizio Memè

Dirigente Area Tecnica
Territorio&Ambiente
Ing.Gianni Roccato

Progetto urbanistico-ambientale
Arch. Roberto Serenelli

Collaboratore
Arch. Luca Mariani

Collaborazioni specialistiche
Dott. geologo Massimo Mosca
(Indagini geomorfologiche; idrogeologiche)

P.4.44

Zone urbanistiche e tutele ambientali - paesaggistiche
Scaricamantello
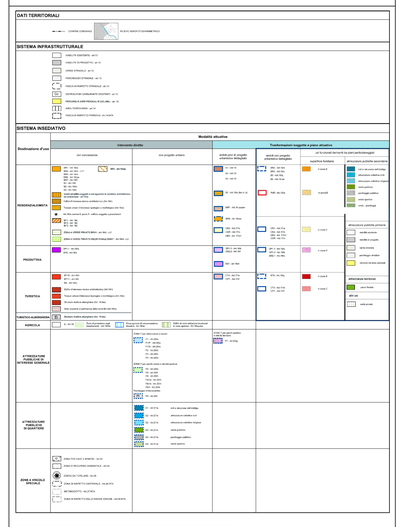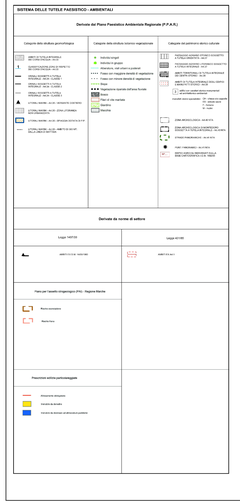
1:2.000