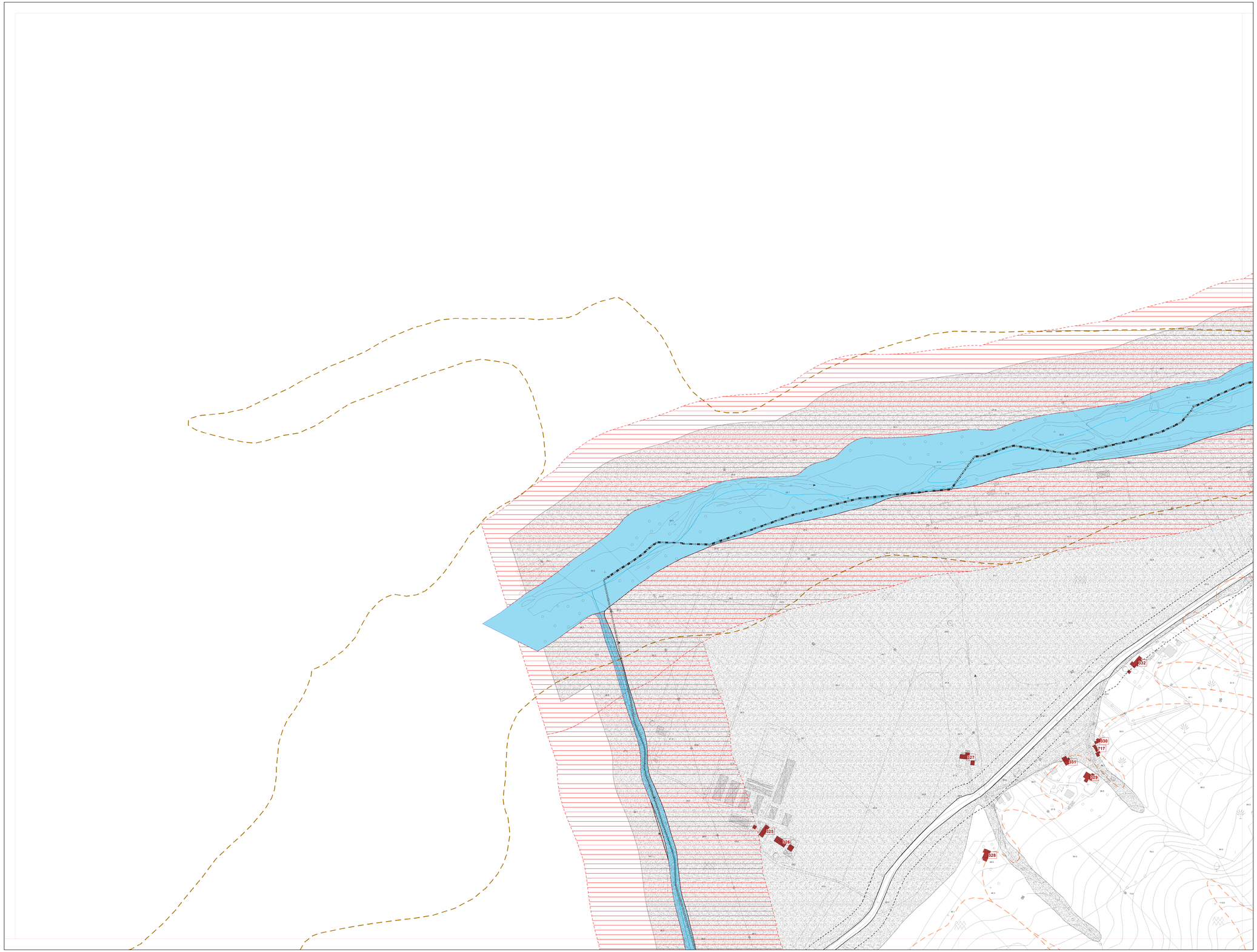

COMUNE DI SENIGALLIA

Provincia di Ancona

Revisione PRG 2015

"Misure per l'accoglienza, l'inclusione sociale e la sicurezza idrogeologica"

APPROVAZIONE

art.26 L.R. n.34/92

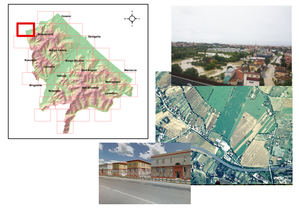

Sindaco
Maurizio Mangialardi

Assessore urbanistica
Maurizio Memè

Dirigenne Area Tecnica
Territorio&Ambiente
Ing.Gianni Roccato

Progetto urbanistico-ambientale
Arch. Roberto Serenelli

Collaboratore
Arch. Luca Mariani

Collaborazioni specialistiche
Dott. geologo Massimo Mosca
(Indagini geomorfologiche; idrogeologiche)

P.4.3

Zone urbanistiche e tutele ambientali - paesaggistiche
La Bruciata

1:2.000

DATI TERRITORIALI

CENTRI CITTADINI — FILATI DI ZEFIRO (TOPONIMI TIPICI)

SISTEMA INFRASTRUTTURALE

- VIABILITÀ ESISTENTE - art.17
- VIABILITÀ DI PROGETTO - art. 18
- AREE STRADALI - art. 21
- FERROVIE ESISTENTE - art. 19
- FASCIA DI RISPETTO STRADALE - art. 21
- CENTRALI DI GARBA ENERGIA ELETTRICA - art. 21
- PROGRAMMA AMPLIFICAZIONE RTV ED ARIA - art. 21
- AREA FERROVIARIA - art. 21
- FASCIA DI RISPETTO FERROVIA - art. 19 / 21/ 22

SISTEMA INSEDIATIVO

Destinazione d'uso	Modalità attuative			
	Intervento diretto		Trasformazioni soggette a piano attuativo	
	SUT CONFERMATE	Ex-ZONE OTTIMALI	ambiti unici di progetto urbanistico-ambientale	ambiti unici di progetto urbanistico-ambientale
RESIDENZIALI/MISTE	RR1 - RR1 (RR2 - RR2 - RR3 - RR3 - RR4 - RR4 - RR5 - RR5 - RR6 - RR6 - RR7 - RR7 - RR8 - RR8 - RR9 - RR9 - RR10 - RR10 - RR11 - RR11 - RR12 -