

# COMUNE DI

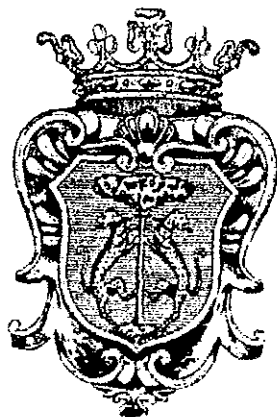

# SENIGALLIA

PROVINCIA DI ANCONA

## VARIANTE AI PIANI PARTICOLAREGGIATI DEI CENTRI FRAZIONALI

(DELIBERA C.C. N. 159 DEL 23.06.1994)

PROGETTISTA:  
Arch. Piero Vignali

COLLABORAZIONE:  
Arch. Gabriele Roversi

ELABORAZIONE GRAFICA COMPUTERIZZATA:  
Studio AESSE - Geom. Andrea Fabbri

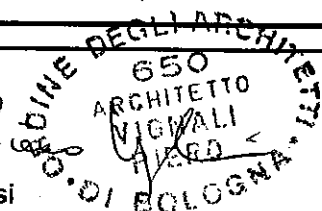

IL SINDACO:  
Dott. Graziano Mariani

L'ASSESSORE ALL'URBANISTICA:  
Sig. Paolo Negri

IL SEGRETARIO:  
Dott. Giovanni Miliani

FRAZIONE:

## BORGO CATENA

RELAZIONE ILLUSTRATIVA,  
PREVENTIVO SOMMARIO DI SPESA  
TIPI EDILIZI DI PROGETTO

DATA

APRILE 1998

# 1

## **RELAZIONE ILLUSTRATIVA**

La Variante al Piano Particolareggiato Vigente per la Frazione di Borgo Catena, riprende sostanzialmente l'impostazione dello strumento originario, in quanto solo parzialmente attuato; inoltre dal punto di vista dei frazionamenti effettuati in questi anni, le nuove zone ancora da edificare sono già quasi totalmente identificate. Come identificati sono i servizi pubblici, dove quelli esistenti (campo sportivo) hanno una loro precisa identificazione, e quelli previsti discendono come localizzazione, dalle scelte insediative che il Piano Particolareggiato Vigente ha già effettuato.

Si propone quindi una Variante che di fatto verifica e ridistribuisce le potenzialità edificatorie non ancora attuate e gestisce nel contempo il passaggio tra l'indice edilizio **da Volume a Superficie Utile Lorda (SUL)**, in modo da edeguarle le previsioni alla normativa della Variante Generale al P.R.G. recentemente approvata, nonché al Nuovo Regolamento Edilizio Comunale.

Passando brevemente ad illustrare le proposte, vediamo come il Comparto n° 1 è ormai già completato; il comparto n° 2, contrapposto al precedente, rappresenta il naturale completamento dell'espansione prevista a monte della vecchia strada provinciale. Si completa così la previsione dell'area verde, situata in posizione centrale rispetto ai due comparti; all'interno del comparto n° 2 viene trasformata la previsione di un edificio a schiera in tre lotti singoli per edilizia mono-bifamiliare.

Anche nei comparti n° 3 e n° 4, situati questi tra la vecchia strada provinciale e la circonvallazione, la principale modifica riguarda una diversa suddivisione dei lotti, privilegiando per questa frazione, così come il tessuto edilizio già realizzato dimostra, una vocazione per una edilizia di tipo estensivo, su lotto singolo o al massimo bifamiliare.

Il dimensionamento generale per la Frazione risulta quindi perfettamente allineato con quello Vigente sia dal punto di vista della capacità edificatoria (ottenuta trasformando le potenzialità edificatorie ancora inattuate da Volume a SUL), nonché per il dimensionamento dei servizi pubblici che rimangono i medesimi.

La Variante quindi, non modificando la perimetrazione della frazione e rientrando in quella fissata dalla Variante Generale al P.R.G., potrà essere approvata dal Consiglio Comunale ai sensi del combinato disposto degli art. 4 (1° comma) e dell'art. 15 (V° comma) della Legge Regionale n. 34 del 1992.

In allegato alla presente relazione vengono proposti alcuni studi e analisi condotte durante ed alla fine della proposta progettuale:

- calcolo delle potenzialità edificatorie dell'intera frazione;
- verifica degli standard residenziali calcolati sulla popolazione insediabile;
- preventivo sommario di spesa per la realizzazione delle opere di urbanizzazione.
- tipi edilizi di progetto;
- elenco dei mappali e proprietà interessate dai processi di trasformazione urbanistica o espropri;

#### **Allegati**

- parametri edilizi di riferimento della Variante al P.P.;
- analisi della popolazione residente al 31.12. 1996 suddivisa per sesso e classi d'età;
- elenco delle proprietà interessate dal Piano Particolareggiato, suddivise per catasto urbano e catasto terreni (tale analisi è stata condotta dall'Ufficio tecnico Comunale).

FRAZIONE DI BORGO CATENA  
CALCOLO DELLE POTENZIALITA' EDIFICATORIE

NUOVA EDIFICAZIONE MEDIANTE INTERVENTO PER COMPARTI O DIRETTO ESPRESSA IN SUL (Superficie utile Lorda)

INTERVENTO PER COMPARTI		mq di SUL realizzabile	Tipologia edificativa	Aloggi teorici mq/ab. = 110 (2,8 abt.)	Popolazione teorica 40 mq/abitante	A.U.S. 24 mq/30 mq di SUL	A.U.S. individuata per comparto mq.	A.U.S. da monetizzare mq.
COMPARTO n. 2	lotto 1	310	A					
	lotto 2	310	A					
	lotto 3	310	A					
	lotto 4	310	A					
	lotto 5	180	monofamil.				200	
	lotto 6	180	monofamil.				1.414	
	lotto 7	180	monofamil.					
TOTALE COMPARTO 2		1.780		16	45	1424	Tot. 1.614	
COMPARTO n. 3	lotto 1	400	B					
	lotto 2	400	B					
	lotto 3	320	D					
	lotto 4	320	D					
	lotto 5	320	C					
	lotto 6	300	C					
	lotto 7	300	C					
	lotto 8	300	C					
	lotto 9	300	C					
TOTALE COMPARTO 3		2.960		27	74	2368	Tot. 1.672	696
COMPARTO n. 4	lotto 1	340	C					
	lotto 2 (gia edif.)	324	C					
	lotto 3	324	C					
	lotto 4	500	B					
	lotto 5	340	C					
	lotto 6	340	C					
	lotto 7	400	B					
TOTALE COMPARTO 4		2.568		23	64	2054	Tot. 2.543,50	
TOTALE INTERVENTI PER COMPARTI		7.308		66	183	5646	Totale 5.830	696

I metri cubi residui del P.P. Vigente assommano a mc. 21.939, che tradotti in metri quadri di SUL, dà mq. 7.313; la Variante propone mq. 7.308 di SUL come nuova edificazione e quindi rientra nel P.P. Vigente.

INTERVENTO DIRETTO		ALLOGGI IN COMPLETAMENTO (stima)		TOTALE FRAZIONE	
		1.885	17	84	5846
		9.193	230		

**FRAZIONE DI BORGO CATENA**  
VERIFICA DEGLI STANDARD RESIDENZIALI

**PIANO PARTICOLAREGGIATO VIGENTE**

Abitanti insediabili	495
Standard di legge = 23 mq/ab e cioè	<b>11.385</b>
Standard previsti dal P.P. Vigente	
a - attrezz. scolastiche	-
b - attrezz. collettive (civili e religiose)	16.049
c - verde attrezzato e sportivo	7.183
d - parcheggi	1.325
<b>TOTALE</b>	<b>24.557</b>
equivalente a mq/abitanti	<b>49,61</b>

**PIANO PARTICOLAREGGIATO IN VARIANTE**

Abitanti esistenti (dic. 1997)	272
Abitanti teorici previsti	230
<b>TOTALE ABITANTI</b>	<b>502</b>
Standard di legge = 24 mq/ab e cioè	<b>12.044</b>
Standard previsti dalla Variante al P.P.	
a - attrezz. scolastiche	-
b - attrezz. collettive (civili e religiose)	3.528
c - verde attrezzato e sportivo	19.501
d - parcheggi	1.538
<b>TOTALE</b>	<b>24.567</b>
equivalente a mq/abitanti	<b>48,95</b>

FRAZIONE DI BORGO CATENA

ATTUAZIONE DEGLI STANDARD

	servizi esistenti mq	servizi reperibili come A.U.S. mq	servizi da reperire mediante monetizzazione o esproprio mq	Totale mq
attrezz. scolastiche	0	0	0	0
attrezz. collettive	0	3.528	0	3.528
verde attrezz. e sportivo	13.690	1.414	4.397	19.501
parcheggi	650	888	0	1.538
Totale	14.340	5.830	4.397	24.567

**FRAZIONE DI BORGO CATENA - PREVENTIVO SOMMARIO DI SPESA PER LA REALIZZAZIONE DELLE OPERE DI URBANIZZAZIONE**

	Prezzo Unit.	Quantità	Totale
<b>1) STRADE PARCHEGGI E MARCIAPIEDI</b> Strade parcheggi e marciapiedi saranno realizzati tramite scavo, sottofondazione, fondazione e cordonature; le pavimentazioni sono state ipotizzate in conglomerato bituminoso:			
1.1 Pacchetto stradale			
- rilevato (sabbietta) spessore cm.20			
- fondazione in stabilizzato spessore cm. 30			
- pavimentazione in binder spessore cm. 7			
- tappeto di usura spessore cm. 3			
1.2 marciapiede			
- cordolo in c.a. cm. 15 x 25			
- fondazione cordolo in c.l.s. cm. 20 x 15			
- sottofondazione in ghiaia spessore cm. 20			
- fondazione in c.l.s. spessore cm. 10			
- tappeto di usura spessore cm. 3			
1.3 parcheggi			
- cordolo in c.a. cm. 15 x 25			
- fondazione cordolo in c.l.s. cm. 20 x 15			
- rilevato (sabbietta) spessore cm.20			
- fondazione in stabilizzato spessore cm. 30			
- pavimentazione in binder spessore cm. 7			
- tappeto di usura spessore cm. 3			
2) FOGNATURA ACQUE IN SISTEMA MISTO Realizzazione di fognatura in p.v.c. e cemento con collettore diametro medio mm. 400, compreso scavo, reinterro, sigillatura dei giunti, raccordo reti secondarie, caditoie, pozzetti di raccordo e pozzetti di visita o ispezione:			
3) RETE ELETTRICA			
valutazione al mq. £.	80.000	3.805	304.400.000
valutazione al mq. £.	110.000	1.560	171.600.000
valutazione al mq. £.	100.000	1.025	102.500.000
valutazione al ml. £.	200.000	610	122.000.000

**FRAZIONE DI BORGO CATENA - PREVENTIVO SOMMARIO DI SPESA PER LA REALIZZAZIONE DELLE OPERE DI URBANIZZAZIONE**

<p>Adduzione dell'energia elettrica realizzata con canalizzazione e polifore interrate in p.v.c. rigido con diametro medio di mm. 100, compreso sottofondo, rinfianco, e copertura in c.l.s. del tubo, pezzi speciali, sigillatura dei giunti, scavo e reinterro. Questa voce non comprende l'onere di una eventuale nuova cabina elettrica.</p>	<p>valutazione al ml. £.</p>	<p>60.000</p>	<p>590</p>	<p>35.400.000</p>
<p><b>4) RETE ILLUMINAZIONE PUBBLICA</b> Impianto di illuminazione pubblica stradale, dei parcheggi e dei percorsi pedonali realizzato con pali luce verticali a uno/due sbracci, in acciaio verniciato di altezza ml. 7,50 fuori terra; per i percorsi e le zone pedonali realizzati con pali luce verticali in acciaio verniciato, posti ad una distanza media di ml. 12-17 e di una altezza non inferiore a ml. 4,00; sono comprese le armature stradali, i corpi illuminanti, la messa a terra, i cavi di alimentazione, plinî di fondazione, cassette di derivazione, linea interrata con tubi in p.v.c., scavo e reinterro</p>	<p>valutazione a palo luce h.f.t. ml. 4,00 valutazione a palo luce h.f.t. ml. 7,50</p>	<p>1.000.000 2.000.000</p>	<p>10 26</p>	<p>10.000.000 52.000.000</p>
<p><b>5) RETE IDRICA (ACQUEDOTTO)</b> Rete realizzata con tubazioni in polietilene in rotoli tipo 312, conformi alle norme UNI 7611/5 - 76 del diametro di mm. 75 - 90, PN 10, compreso raccordi di giunzione, scavo, posa, sottofondo, rinfianchi e coperture in sabbia, pezzi speciali, saracinesche e relativi accessori, sfiati ecc.</p>	<p>valutazione al ml. £.</p>	<p>75.000</p>	<p>575</p>	<p>43.125.000</p>
<p><b>6) RETE DISTRIBUZIONE GAS</b> Rete costituita da tubo in polietilene di diametro opportuno in funzione del fabbisogno, compreso raccordi di giunzione, scavo, posa, sottofondo, rinfianchi e coperture in sabbia, pezzi speciali, saracinesche e relativi accessori, sfiati ecc.</p>	<p>valutazione al ml. £.</p>	<p>90.000</p>	<p>580</p>	<p>52.200.000</p>
<p><b>7) VERDE PUBBLICO ATTREZZATO</b> Sistemazione di aree a verde pubblico attrezzato comprendente spostamenti di terra, livellazione del terreno, distribuzione di uno strato di terreno vegetale atto a ricevere la semina del manto erboso; è compresa, oltre la semina ed il primo sfalcio dell'erba, la messa a dimora di alberi sorretti da opportuni tutori, la piantumazione di arbusti, la sistemazione di panchine; le essenze saranno di tipo autoctono.</p>	<p>valutazione al mq. £.</p>	<p>105.000</p>	<p>3.120</p>	<p>327.600.000</p>

**5) RETE TELECOM**

a) Rete costituita da canalizzazioni e polifore interrate in p.v.c. rigido del diametro medio di mm. 125, compreso



**FRAZIONE DI BORGO CATENA - PREVENTIVO SOMMARIO DI SPESA PER LA REALIZZAZIONE DELLE OPERE DI URBANIZZAZIONE**

scavo, bauletto in c.i.s., pezzi speciali, sigillatura dei giunti, pozzetti di raccordo, chiusini Telecom e reinterro.	valutazione al ml. £.	90.000	600	54.000.000
b) armadietto Telecom in c.a. prefabbricato in corrispondenza di ogni unità inseciativa, con accessori e sportello a norma Telecom, completo di tubi in p.v.c. di raccordo al sottostante pozzetto, basamento in muratura o in c.i.s., eventuale scavo e reinterro	valutazione cadauna £.	570.000	19	10.830.000
<b>TOTALE</b>		£.	<b>1.285.655.000</b>	

# TIPOLOGIA "A" : CASE BIFAMILIARI

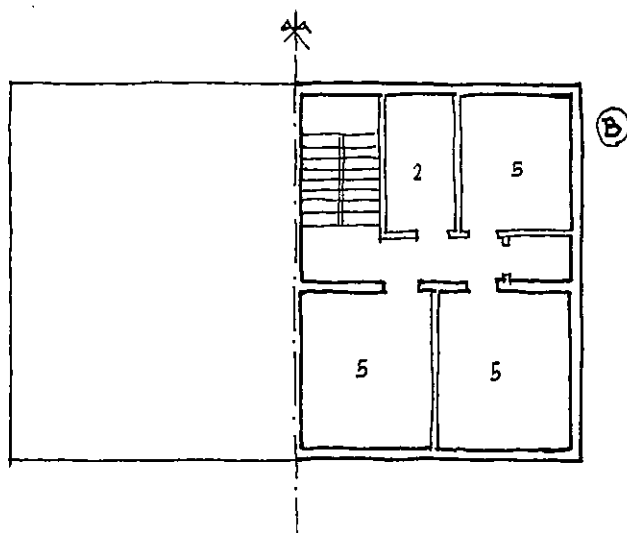
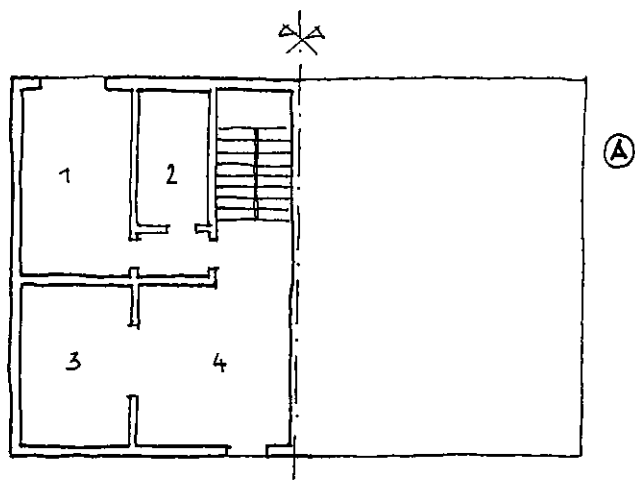

- Ⓐ PIANO TERRA
- Ⓑ PIANO PRIMO
- 1 AUTORINNESSA
- 2 BAGNO
- 3 CUCINA
- 4 SOGGIORNO
- 5 CAMERA

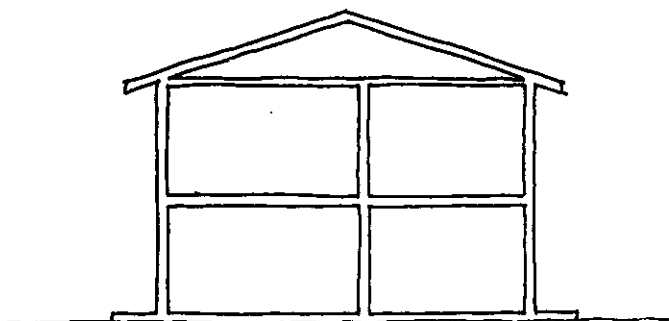

# TIPOLOGIA "B" : PALAZZINA PLURIFAMILIARE

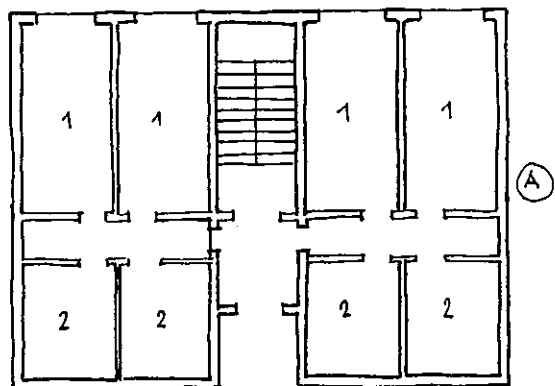

Ⓐ PIANO TERRA

Ⓑ PIANO PRIMO

Ⓒ PIANO SECONDO

1 AUTORIMESSA

2 CANTINA

3 BAGNO

4 CUCINA - SOGGIORNO

5 CAMERA

6 CUCINA

7 SOGGIORNO

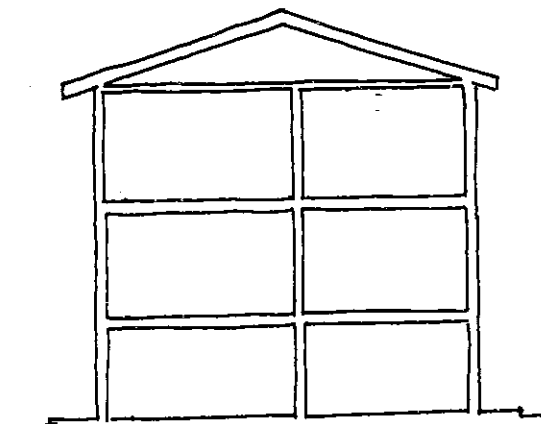
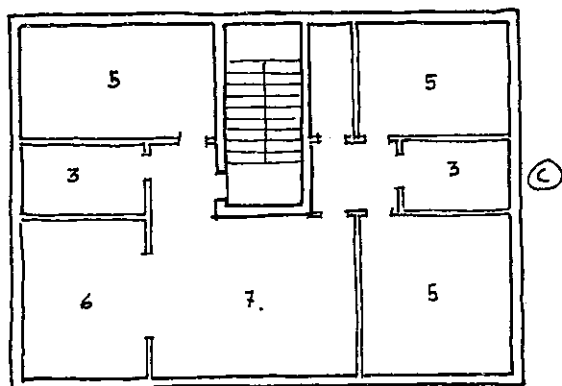
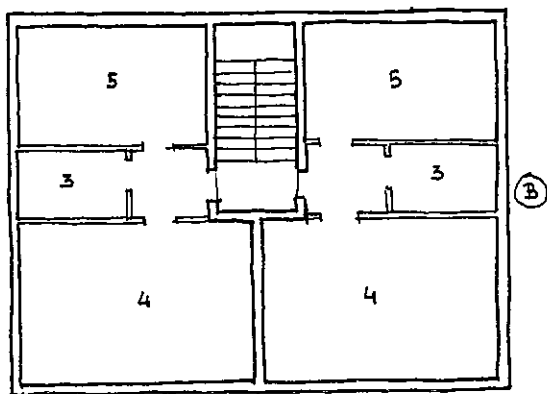

# TIPOLOGIA "C": CASE BIFAMILIARI

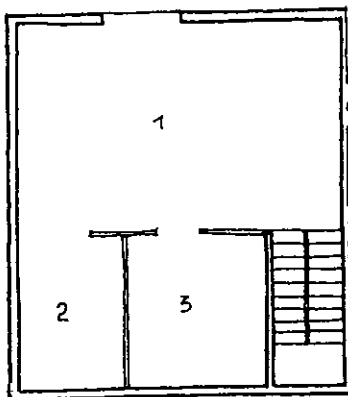

(A)

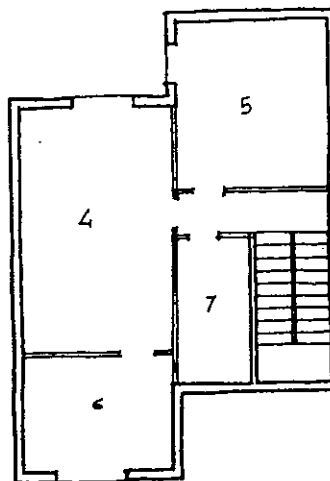

(B)

(A) SEMINTERRATO

(B) PIANO PRIMO

(C) PIANO SECONDO

1 AUTORIMESSA

2 LAVANDERIA

3 CANTINA

4 SOGGIORNO

5 STUDIO - SALA LETTURA

6 CUCINA

7 BAGNO

8 CAMERA

9 RIPOSTIGLIO

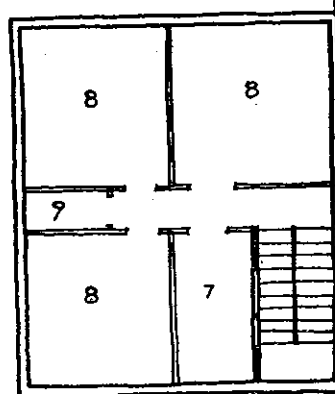

(C)

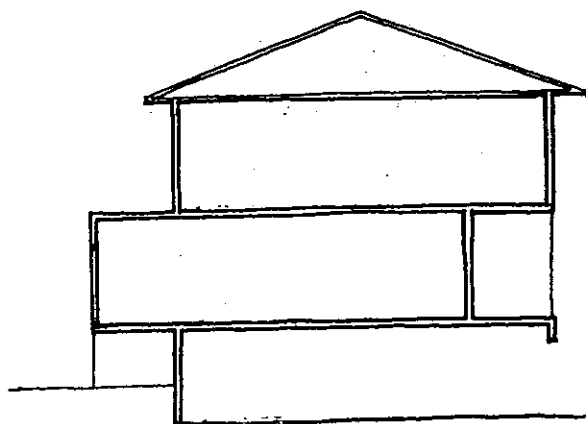

L'USO DEL SEMINTERRATO  
NON E' PRESCRITTIVO



## TIPOLOGIA "D": PLURIFAMILIARE IN LINEA

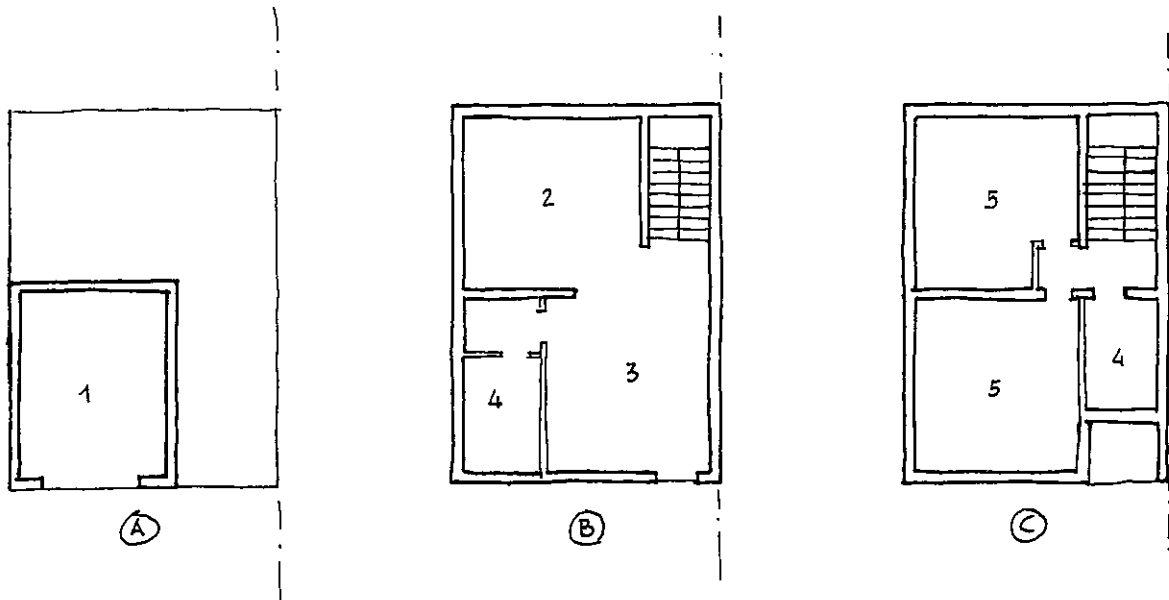

- Ⓐ SEMINTERRATO
- Ⓑ PIANO TERRA
- Ⓒ PIANO PRIMO
- 1 AUTORIMESSA
- 2 CUCINA
- 3 SOGGIORNO
- 4 BAGNO
- 5 CAMERA

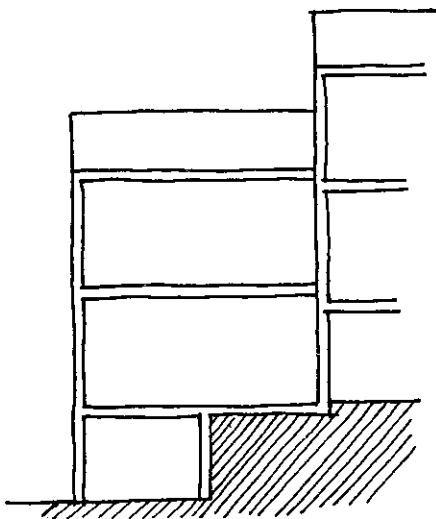

L'USO DEL SEMINTERRATO NON E' PRESCRITTIVO

**FRAZIONE DI BORGO CATENA**

(Elenco mappali interessati da trasformazioni urbanistiche o espropri, sulla base dei fogli catastali 1990)

**COMPARTO 2**

**Foglio 46**

mappale	partita	proprietà	superficie	
151	15761	Giuliani Marcello	5092	in parte
159	16272	Petrolani Leontina-Tranquilli Paolo	2390	in parte
497	12519	Deangelis Maria Ester-Guilliani Mario	3821	in parte
221	12519	Deangelis Maria Ester-Guilliani Mario	1049	in parte

**COMPARTO 3**

**Foglio 46**

mappale	partita	proprietà	superficie	
101	19114	Secondini Piero	690	in parte
161	20807	Comoglio-Giovannetti-Marconi	7430	in parte
142	11763	Tombari Armando	5998	in parte
157	11763	Tombari Armando	36	
175	19611	S.R.L. GIESSEA	4895	in parte
334	12118	Cucchi Nazzeno	345	in parte
337	13281	Fratesi Aldina	3228	in parte
449	21047	Conigli Giancarlo-Piagnerelli Giampaola	1819	in parte

**COMPARTO 4**

**Foglio 46**

mappale	partita	proprietà	superficie	
222	/	Ottaviani Tonino, Nadia	/	
224	12691	Bastianoni Durano	440	
225	12687	Mengarelli Gino	189	
226	12688	Mengarelli Aldo	189	
227	19062	Filugna Claudio	360	
228	/		260	
188	12678	Sartini Giovanni	260	
337	13281	Fratesi Aldina	3228	in parte
445	21048	Franceschini Corrado-Moroni Nella	750	
446	13281	Fratesi Aldina	161	in parte
447	21045	Bigelli Fr.III e Casagrande Carla	1616	in parte
448	21046	Conigli Alma-Piagnerelli Dino	191	in parte
449	21047	Conigli Giancarlo-Piagnerelli Giampaola	1819	in parte

**PARTICELLE SOGGETTE AD ESPROPRIO (viabilità di accesso al campo sportivo)**

**Foglio 46**

mappale	partita	proprietà	superficie	
446	13281	Fratesi Aldina	1601	in parte
337	13281	Fratesi Aldina	3228	in parte

**Foglio 61**

mappale	partita	proprietà	superficie	
57	2571	Pongetti Renato	2750	in parte

**PARTICELLE SOGGETTE AD ESPROPRIO (verde adiacente al campo sportivo)**

**Foglio 61**

mappale	partita	proprietà	superficie	
57	2571	Pongetti Renato	2750	in parte

### FRAZIONE DI BORGO CATENA

(Elenco mappali interessati da trasformazioni urbanistiche o espropri, sulla base dei fogli catastali 1990)

	72	5459	Pirani Guerrino	780	in parte	
	1	8850	Pongetti Renato	2830		

**ALLEGATI**



**FRAZIONE DI BORGO CATENA**  
**PARAMETRI ESEMPLIFICATIVI**

**PARAMETRI EDILIZI DI RIFERIMENTO della Variante al P.P.**

	SUL edificata	SUL da edificare	SUL TOTALE FRAZIONE
mq di SUL	14.451	9.193	23.644
Volume (SUL x 3)	43.353	27.579	70.932
mq di SUL per abit.	53	40	58
ST FRAZIONE	-	-	86.259
UT FRAZIONE	-	-	0,27

**FRAZIONE DI BORGO CATENA** - Popolazione residente (al 31.12.1996) per sesso e classi d'età

Pop. nel centro urbano						
	MASCHI	FEMMINE	TOTALE	% sul tot.	M/tot.	F/tot.
da 1 -- 18 anni	19	18	37	13,60%	51,35%	48,65%
da 19 -- 65 anni	89	89	178	65,44%	50,00%	50,00%
oltre 65 anni	26	31	57	20,96%	45,61%	54,39%
<b>TOTALE</b>	<b>134</b>	<b>138</b>	<b>272</b>	<b>100,00%</b>	<b>49,26%</b>	<b>50,74%</b>

**COMUNE DI SENIGALLIA**  
**FRAZIONE DI BORGO CATENA**  
(Catasto urbano - Elenco mappali interessati dal P.P.F.)

<b>Foglio 46</b>					
mappale	partita	sub	indirizzo	num.civ.	proprietà
153	11608	3,5,7	corinaldese	75	Petrolati G., V.-Tartarucchi M.-Rossini R.
153	11609	4,6,8	corinaldese	75	Petrolati Alberto ed altri
155	2407	3,4	corinaldese		Angeloni Baldoni Enzo, Aldo, Angelo
178	5448	1,4	corinaldese	89	Fuligna Vincenzina
178	3943	2,3	corinaldese	90	Fuligna Gianfranco
178	10570	5	corinaldese	90	Gaggiotti Giorgio
178	3943	2,3	corinaldese	90	Fuligna Gianfranco
189					
190					
193					
195	9305	1	corinaldese	66	Santini Silvano-Bracci Antonietta
195	9808	2	corinaldese	66	Santini Silvano-Bracci Antonietta
198	4265		corinaldese		Mencarelli Aldo di Carlo
199	4264		corinaldese		Mencarelli Gino di Corlo
200					
201					
202	6418	2,3,4	corinaldese	71	Turchi Aurelio-Galli Irma
203	5449	1,2	corinaldese	76	Bacchiocchi Federico-Lupini Ada
204					
205			vedi 199		
206	5449	1	corinaldese		Bacchiocchi Federico-Lupini Ada
206	5449	2	vedi 203 sub 1		
212			vedi 178 sub 1		
214	9735	1	corinaldese	70	Ferretti Le, Lea-Mancini Graziella
215	7162	6,15	italia		Gambelli Dina
216	5448	1,2	corinaldese	72	Morganti Emilio
217	5675	2	corinaldese	62	Bartolucchi Italiano
223	6514		corinaldese	84	Ronchetti Florina-Ottaviani Tonino, Marisa
228	7281	3,4,5,6	corinaldese		Fuligna Claudio, Leandro-Ottaviani Rina
244					
246					
271	7039	1,2	corinaldese		Bacchiocchi Nello-Fucili Luciana
280					
285	9422	1,4	corinaldese		Rosa Alderico-Rpanti Severina
293	7328	2,3,4	corinaldese	80/C	Belbusti Marino-Cecchini Almerina
294					
302					
355					
356					
376	11414		corinaldese		Giuliani Marcello
383					
384					
397					
442	7197	3,4,5,6,7	corinaldese	63/B	Franceschini Carlo-Santini Maria
<b>Foglio 61</b>					
55	2571	1	Corinaldese	58	Pongetti Renato
55	3630	2,3	Corinaldese	58	Pongetti Renato
56			vedi 55 sub 2		
57			vedi 55 sub 1		

**COMUNE DI SENIGALLIA**  
**FRAZIONE DI BORGO CATENA**  
(Catasto urbano - Elenco mappali interessati dal P.P.F.)

68	8577	1,4	Corinaldese		Galli Enzo
69					
70	5460		Corinaldese	97	Paolini Dino
71			vedi 70		
72	5459	1,2	Corinaldese	95	Pirani Guerrino
75	1004856	1,3			
75	7868	2,4			
197					
198	11921	2	Sant Antonio		Paolini Guido-Rossetti Gina
<b>Foglio 60</b>					
142					
143	6269		corinaldese	88	Durazzi Silvio
144	1316		corinaldese	87	Giovannetti Otello-Giuliani Virginia
145		1	vedi 144		
145		2	vedi 143		
146					
159	7034	1,2	corinaldese	100	Conti Pietro
159	7035	3	corinaldese	100	Pieroni Gina
169	5457		corinaldese	99	Manizza Primo-Mancini Rita
171	6076	1,2	corinaldese		Moretti Maria
172			vedi 169		
179	1007998	1,2			
181	1007447	1			
183	7035	1,2	corinaldese		Pieroni Gina
229	7891	1,2,3,4	corinaldese	102	Montesi Dino Nello

**COMUNE DI SENIGALLIA**  
**FRAZIONE DI BORGO CATENA**  
(Catasto Terreni - Elenco mappali interessati dal P.P.F.)

<b>Foglio 46</b>				
	mappale	partita	proprietà	superficie
in parte	101	19114	Secondini Piero	690
in parte	161	20807	Comoglio-Giovannetti-Marconi	7430
in parte	142	11763	Tombari Armando	5998
	150	5303	Belbusti Marino-Cecchini Almerina	117
in parte	151	15761	Giuliani Marcello	5092
in parte	154	16272	Petrolani Leontina-Tranquilli Paolo	2390
	157	11763	Tombari Armando	36
in parte	175	19611	S.R.L. GIESSEA	4895
in parte	219	12519	Deangelis Maria Ester-Guiliani Mario	3821
	224	12691	Bastianoni Durano	440
	225	12687	Mengarelli Gino	189
	226	12688	Mengarelli Aldo	189
	227	19062	Filugna Claudio	360
	230	15777		
	231	12678	Sartini Giuseppe	260
	264			
	276	5303	Belbusti Marino-Cecchini Almerina	462
	277	5303	Belbusti Marino-Cecchini Almerina	407
	283	14019		
	286	10315	Mezzanotte Dina-Ripanti Severina-Rosa Alderigo-Rosati Derno	45
	290	14019		
	291			
in parte	334	12118	Cucchi Nazzeno	345
1?	337	13281	Fratesi Aldina	3228
	374	12519	Deangelis Maria Ester-Guiliani Mario	1049
	375	12519	Deangelis Maria Ester-Giuliani Mario	26
	379			
	403	15539	Filugna Gianfranco, Leandro	109
	436	21115	Cecchini Luciano-Franceschini Aldesina-Mastrucci Laura	530
	437	5303	Belbusti Marino-Cecchini Almerina	
	438	5303	Belbusti Marino-Cecchini Almerina	511
	440	5303	Belbusti Marino-Cecchini Almerina	1116
	443			
	444	5303	Belbusti Marino-Cecchini Almerina	566
	445	21048	Franceschini Corrado-Moroni Nella	750
in parte?	446	13281	Fratesi Aldina	1601
in parte	447	21045	Bigelli Barbara, Luciano, Marco-Casagrande Carla	1616
in parte	448	21046	Conigli Alma-Piagnerelli Dino	191
in parte	449	21047	Conigli Giancarlo-Piagnerelli Giampaola	1819
in parte	450	13281	Fratesi Aldina	665
	456	13281	Fratesi Aldina	169
	458	13281	Fratesi Aldina	335
in parte	461	5303	Belbusti Marino-Cecchini Almerina	8541
	464	21359	Canonico Antonella-Pagangelo Michele	373
<b>Foglio 61</b>				
	211			
	124			
	1	8850		
<b>Foglio 60</b>				
	147	19997		
	171	16102		
in parte	175	19997		
in parte	176	15819		
in parte	178	13501		
	180	15820		
	196	15539	Fuligna Gianfranco-Leandro	2722
	251	12672		